

JULIO CESAR BOHORQUEZ A
Cesarbohorquezar@gmail.com
Calle 45 norte con Avenida 6
Santiago de Cali

Asunto: Respuesta a solicitud de visita por presencia de especie invasora Caracol africano *Lissachatina fulica*.

Cordial saludo,

En atención a solicitud por presencia de caracol africano, se informa que el día 06 de noviembre de 2025, el grupo de Ambiente y Salud – Centro de Zoonosis, de la Secretaría de Salud de Cali, realizó intervención en la Calle 45 norte con Avenida 6, barrio la Paz y el Bosque, Comuna 2.

Se realiza visita técnica en el parque que colinda con los barrios El Bosque y La Paz. Durante el recorrido efectuado por todo el parque, no se evidenció la presencia de caracoles africanos gigantes (*Achatina fulica*).

En diálogo con algunos vecinos del sector, manifestaron no haber observado este tipo de especímenes en la zona.

No obstante, se realizó actividad educativa con la comunidad, brindando información sobre identificación, riesgos asociados y manejo adecuado de esta especie invasora. Asimismo, se dejaron recomendaciones preventivas orientadas a la vigilancia y manejo de la población de caracoles en caso de observarlos.

Así mismo se le informa que el Caracol Gigante Africano (*Lissachatina fulica*), es una especie originaria del África tropical, considerado un riesgo potencial para la salud humana, puesto que puede llevar como hospedero intermediario a dos especies de nematodos (parásitos) cuyo hospedero y vector definitivo son los ratones, ratas y accidentalmente los humanos. Ambos patógenos pueden ser transmitidos a las personas por alimentos contaminados, por contacto directo con la baba del animal a través de la boca, nariz, ojos o heridas; sin embargo, es importante señalar que en Colombia no se han registrado casos de personas afectadas por estos parásitos.



Foto 1. Lugar visitado en busca de Caracoles Africanos

En conclusión, es fundamental la participación de la comunidad en la mitigación de esta problemática, de acuerdo con las estrategias concertadas entre el DAGMA, CVC, Policía Ambiental y Secretaría de Salud del Distrito. Por lo anterior, como competencia la Secretaría de Salud realiza información en salud sobre la prevención del riesgo de enfermedades zoonóticas asociadas a esta especie, como la enfermedad de meningoencefalitis eosinofílica y la angiostrongiliasis abdominal, recomendando a los ciudadanos lo siguiente:

- ✓ Capturar los individuos presentes en sus predios o áreas cercanas, utilizando guantes de látex y gafas.
- ✓ Realice un control frecuente del caracol y aplique cal en las áreas donde se llevó a cabo la recolección con el fin de eliminar posibles huevos remanentes.
- ✓ Coloque los caracoles en un recipiente hermético o en una bolsa plástica con cal.
- ✓ Disponer los ejemplares conforme a las instrucciones brindadas en la visita técnica realizada.
- ✓ Evitar el consumo de caracoles en cualquier forma.
- ✓ Evitar entrar en contacto con la baba del caracol, especialmente en boca, nariz y ojos.
- ✓ Al contacto accidental con este caracol, lavar inmediatamente las manos con abundante agua y jabón.

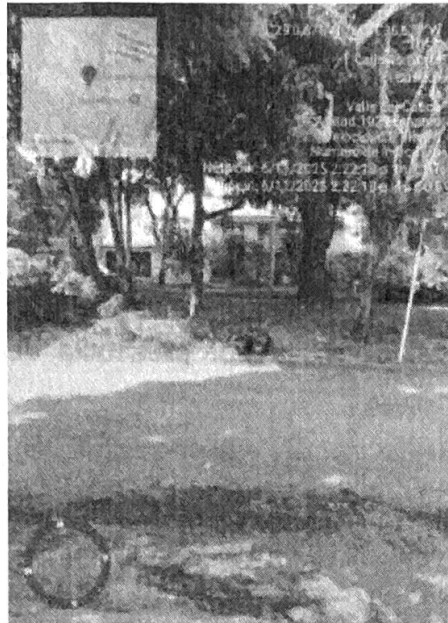

ALCALDÍA DE
SANTIAGO DE CALI

SECRETARÍA DE SALUD PÚBLICA

- ✓ Evitar el uso de caracoles como carnadas en pesca y otras actividades deportivas.
- ✓ Evitar el uso de caracoles como mascotas o adornos.
- ✓ Evitar transportar caracoles para su uso como fuente de alimento, estética, o lucro económico.
- ✓ Evitar el uso de la baba de caracol con fines estéticos.
- ✓ Lavar bien las frutas, verduras y hortalizas antes de consumirlas.
- ✓ Evitar tocar o manipular los caracoles sin guantes.
- ✓ Mantener libre de malezas, residuos orgánicos y desechos el interior y exterior de su vivienda.
- ✓ Por ningún motivo establecer cría de caracoles.
- ✓ Evitar la presencia de roedores en zonas con presencia de caracol gigante y realizar mejoramiento de entornos y control de plagas.
- ✓ Lavar las manos y utensilios que se utilicen en las campañas de captura o capturas fortuitas.
- ✓ Evitar el uso de venenos contra caracol.
- ✓ Comprar material vegetal en sitios autorizados por la autoridad agropecuaria ICA.
- ✓ Atender las indicaciones de las autoridades competentes (salud, ambiente, agropecuaria, policía).
- ✓

Crear conciencia social sobre los diferentes efectos negativos del caracol y detener cualquier actividad que implique el traslado ilegal del caracol gigante.

Atentamente,

JOHNNY EDUARDO NARVAEZ PALACIOS
Profesional Universitario
Grupo Ambiente y Salud – Centro de Zoonosis

Proyectó: Lina Marcela García - Contratista
Elaboró: María Alejandra González- Contratista

En atención del desarrollo de nuestros Sistemas de Gestión y Control Integrados le solicito comedidamente diligenciar la encuesta de satisfacción de usuario accediendo al siguiente enlace:

http://www.cali.gov.co/aplicaciones/encuestas_ciudadano/view_encuesta_satisfaccion.php



CD-14-CL 8437981



Calle 4ª B # 36 – 00, San Fernando, Cali
www.cali.gov.co/salud